ESTRELLAS ROJAS

CATEGORIA INTERMEDIA

Con el anuncio de que Estrellas Rojas regresaría a la Categoría Intermedia este año de 1987, muchos de sus jugadores que ya no podían jugar la categoría Juvenil doble "A", con gusto se incorporaron a las filas.

En efecto, Estrellas Rojas anunció a mediados de 1986 que participaría en dicha categoría en la ONEFA, máxima organización de Foot Ball Americano en el país; por lo cual, se preparó materialmente acondicionado su gimnasio, a través de diversos aparatos incluyendo una máquina universal para fortalecer los músculos de los jugadores.

De igual manera, se preparó en el aspecto técnico contratando un staff de coacheo que consideramos de primera, traído de las Aguilas Reales de la UNAM para instruir a nuestros jugadores, integrado por Ramón Trejo López como Head Coach y Humberto Iñiquez (demon), Juan Carlos Becerra Landeros, Bernardo y Juan Carlos Corona Jiménez y Guillermo Plaza González como asistentes.

Al solicitar el ingreso a la ONEFA fueron aceptados en la Conferencia Juan Alvarez, en la que participan los siguientes equipos.

Este es el equipo de Estrellas Rojas de intermedia, que se encuentra compitiendo en la Conferencia Juan Alvarez de la ONEFA.

CECYT 2
PREPARATORIA 3
PREPARATORIA 7
C.E.B.E.T.I.S. 50
UNIVERSIDAD AUTONOMA DE MORELOS
PREPARATORIA LOYOLA
INSTITUTO TECNOLOGICO DE TOLUCA

Ramón Trejo y El Demon Humberto Iñiguez, coaches de Estrellas Rojas de intermedia han logrado conjuntar un buen equipo.

Hasta la fecha se han celebrado dos encuentros, mismos que han perdido, el primero con el Instituto Tecnológico de Toluca por 21-6 y el segundo con el C.E.B.E.T.I.S. 50 por 20-21.

No obstante se cuenta con excelentes jugadores, tanto a la ofensiva como a la defensiva. A la ofensiva podemos mencionar a: Juan Manuel Benítez Sánchez como Guard, Daniel Ponce Castillo y Arturo López Díaz como tackles; Alejandro Díaz Ojinaga y Mauricio Cruz Colorado como corredores; GOnzalo Jiménez Hernández y Pablo Velasco Venegas como receptores.

A la defensiva: David Alonso Guzmán y José Mauricio Espinosa Maqueda como tackles; Julio Alejandro Casillas Sánchez como corner back; Rodolfo Díaz Fragoso y Oscar Hernández Lizardi como line backer, entre otros.

CATEGORIA JUVENIL A

En la Categoría Juvenil en su modalidad "A", Estrellas Rojas participa este año en la Liga Juvenil Mexicana de Foot Ball Americano que recientemente fué creada por el Colegio Americano, Centinelas, Bengalíes, Estrellas Rojas y otros equipos.

El staff de coacheo se encuentra integrado por: Rodolfo Ponce Castillo, como Head Coach, Juan Manuel Benítez Sánchez, Rodolfo Díaz Fragoso, Daniel Ponce Castillo y Pablo Velasco Venegas como asistentes, todos ellos jugadores de categoría Intermedia.

Hasta la fecha este equipo se ha enfrentado a los Cheyennes, al Colegio Americano y a los Cardenales y su próximo juego es contra los Centinelas en el campo del Deportivo Miguel Alemán y el último juego es contra Bengalíes esperando pasar a Semifinales.

Al respecto cuenta con buenos jugadores tanto a la ofensiva como a la defensiva; entre otros Armando Benhumea, Quarter Back, Gaitán García, Tackle, Obed Olivares, Corredor, Martínez Pérez, receptor, Quezada, Tackle, Mario Luna corredor, etc.

En estos chamacos descansa la fuerte ofensiva de Estrellas Rojas.

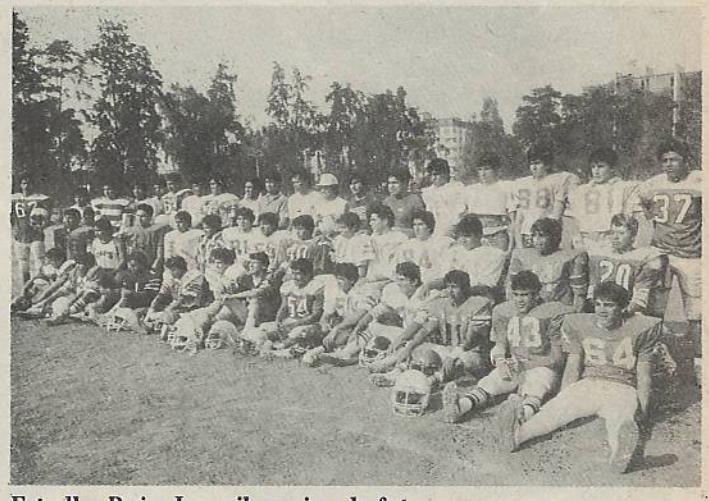

Estrellas Rojas Juvenil, equipo de futuro.

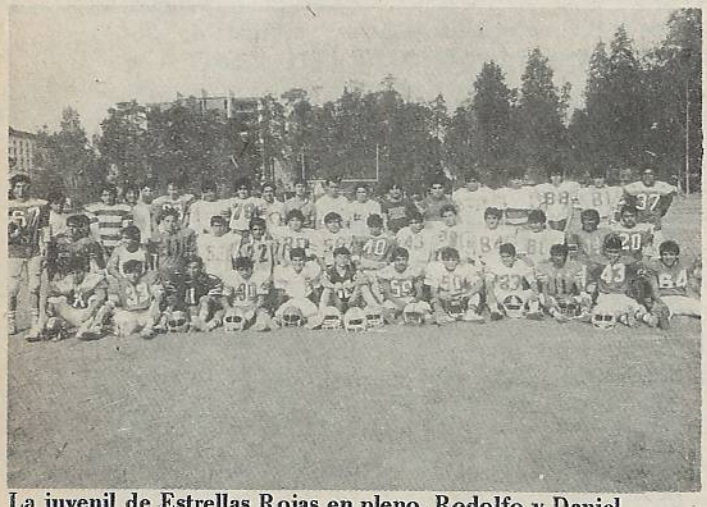

La juvenil de Estrellas Rojas en pleno, Rodolfo y Daniel Ponce sus coaches tienen confianza en ellos.

Daniel Ponce posa con sus jugadores defensivos.